

We reserve all rights in this document and its subject matter. The recipient hereby acknowledges these rights and assures the use of this document only for the purpose it was delivered. © FMS

Dieses Dokument ist unser geistiges Eigentum. Es darf ohne unsere ausdrückliche Genehmigung weder kopiert, vervielfältigt oder verwendet, noch an Dritte weitergegeben werden. Zuwiderhandlung ist strafbar und wird strafrechtlich verfolgt. © FMS

Montagefreiraum  
mounting clearance  
31 [1.22]

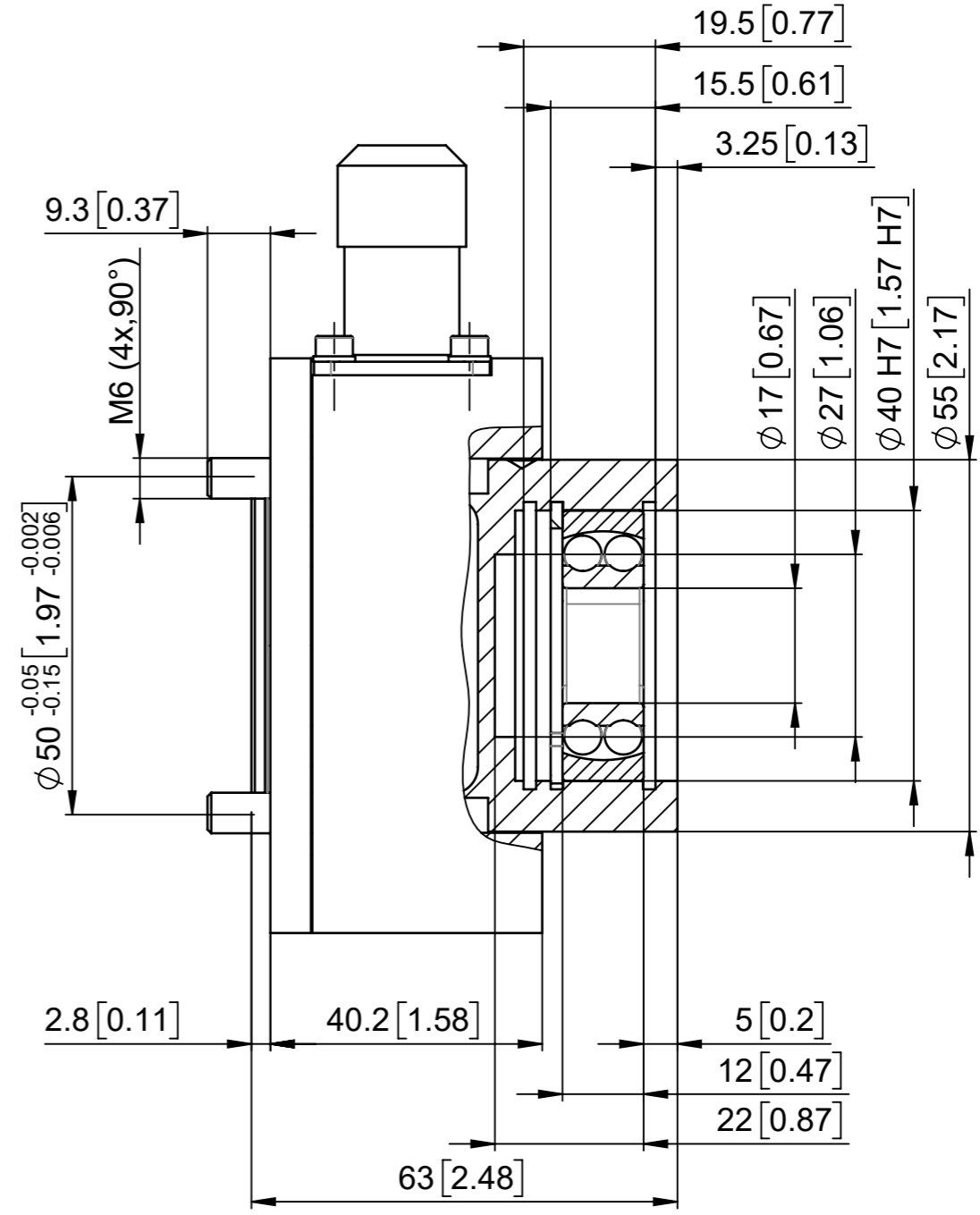
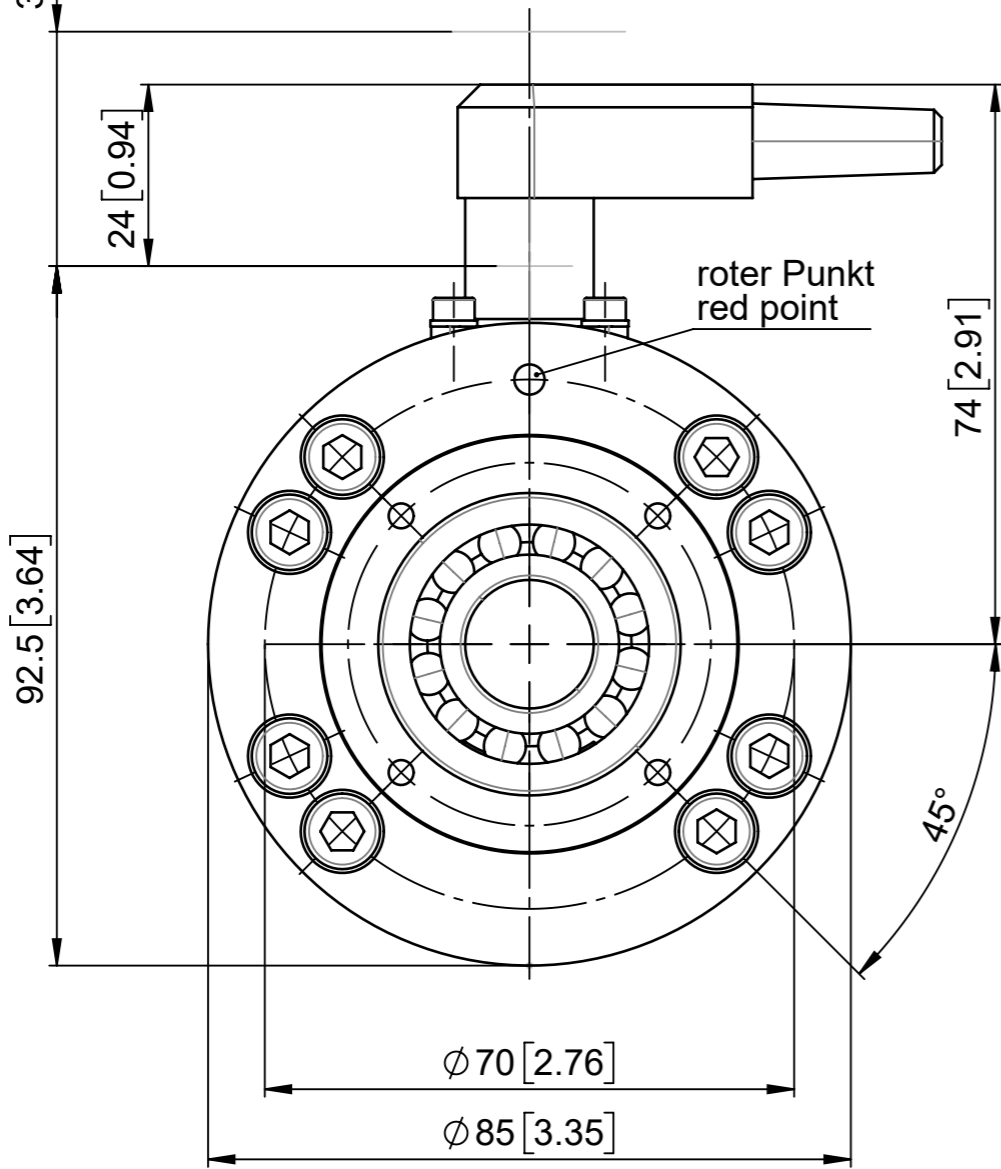

| Allgemeintoleranzen für Längenmasse DIN ISO 2768-1 |                                    |              |               |                 |                  |                   |                    |
|--|------------------------------------|--------------|---------------|-----------------|------------------|-------------------|--------------------|
| Genauigkeitsgrad                                   | Abmasse in mm für Nennmassbereiche |              |               |                 |                  |                   |                    |
|  | 0,5<br>... 3                       | > 3<br>... 6 | > 6<br>... 30 | > 30<br>... 120 | > 120<br>... 400 | > 400<br>... 1000 | > 1000<br>... 2000 |
| m (mittel)   | ± 0.1                              | ± 0.1        | ± 0.2         | ± 0.3           | ± 0.5            | ± 0.8             | ± 1.2              |

|   |   |             |                            |             |               |                       |
|---|---|-------------|----------------------------|-------------|---------------|-----------------------|
| Änderungen  | - | Erstausgabe | Erstellt                   | 18.10.2019  | Stefan Müller | Massstab<br>1:1       |
|   |   |             | Geprüft                    |             |               |                       |
|   |   |             | Freigegeben                | 22.10.2019  | D.Lenz        | Blatt / Anz.<br>1 / 1 |
|   |   |             | Auftrags-Nr.               |             |               |                       |
| Ohne sep. Stückliste <input type="checkbox"/>         |   | Projekt     | Status                     | Freigegeben |               | Format<br>A3          |
| Sep. Stückliste gleicher Nr. <input type="checkbox"/> |   | Artikel-Nr. | Ursprung                   | -           | -             |                       |
| Sep. Stückliste anderer Nr. <input type="checkbox"/>  |   | Artikel-Nr. | Ersatz für                 | -           | -             | Revision<br>-         |
| Benennung<br>C203.17.PH.H14                           |   |             | Zeichnungs-Nr.<br>080306.1 |             |               |                       |
| Kraftaufnehmer  |   |             |                            |             |               |                       |